

Схема расположения границ публичного сервитута объекта электросетевого хозяйства:
"ВЛ-10 кВ Л-64-28 Пряжа-звероферма, ТП №№ 3220, 16, 16а, 319",
расположенного по адресу: Республика Карелия, Пряжинский национальный муниципальный район

Утверждена

(наименование документа об утверждении, включая

наименования органов государственной власти или

органов местного самоуправления, принявших

решение об утверждении схемы или подписавших
соглашение о перераспределении земельных участков)

от _____ № _____

Площадь испрашиваемого публичного сервитута 81281 кв.м.

Каталог координат: Приложение №1 на 2 листах

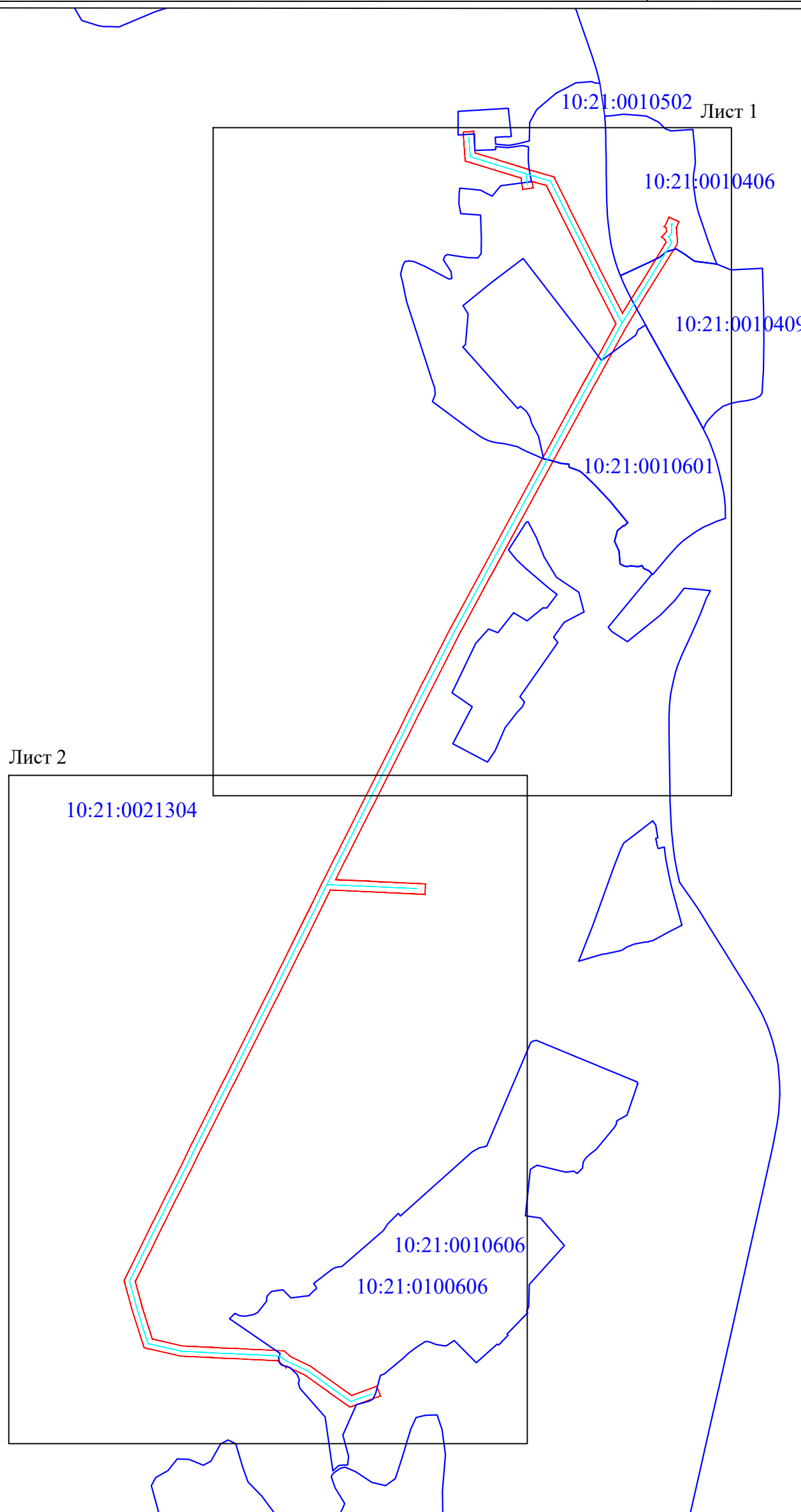

Система координат МСК-10, зона 1

Кадастровые номера земельных участков и номера кадастровых кварталов, в отношении которых испрашивается публичный сервитут приведены в приложении №2.



Масштаб 1:100000

Условные обозначения:

-  - проектные границы публичного сервитута;
-  10:21:0010301 - номер и граница кадастрового квартала;
-  - объект электросетевого хозяйства "ВЛ-10 кВ Л-64-28 Пряжа-звероферма, ТП №№ 3220, 16, 16а, 319".



ООО "Центр оформления недвижимости"	
Кадастровый инженер:	Лысенко Е.Э.
ИПТС 048-255	14.07.2021г.

**Схема расположения границ публичного сервитута объекта электросетевого хозяйства:
"ВЛ-10 кВ Л-64-28 Пряжа-звероферма, ТП №№ 3220, 16, 16а, 319"**

Выносной лист 1



Масштаб 1:5 000

Условные обозначения:

- - проектные границы публичного сервитута;
- - объект электросетевого хозяйства "ВЛ-10 кВ Л-64-28 Пряжа-звероферма, ТП №№ 3220, 16, 16а, 319";
- границы и кадастровый номер земельного участка сведения о котором содержатся в ЕГРН;
- 10:21:0010301 - номер и граница кадастрового квартала;
- 1 ● - обозначение и номер характерной точки проектных границ публичного сервитута.



ООО "Центр оформления недвижимости"	
Кадастровый инженер:	Лысенко Е.Э.
№ 048-255-14.07.2021г.	

**Схема расположения границ публичного сервитута объекта электросетевого хозяйства:
"ВЛ-10 кВ Л-64-28 Пряжа-звероферма, ТП №№ 3220, 16, 16а, 319"**

Выносной лист 2

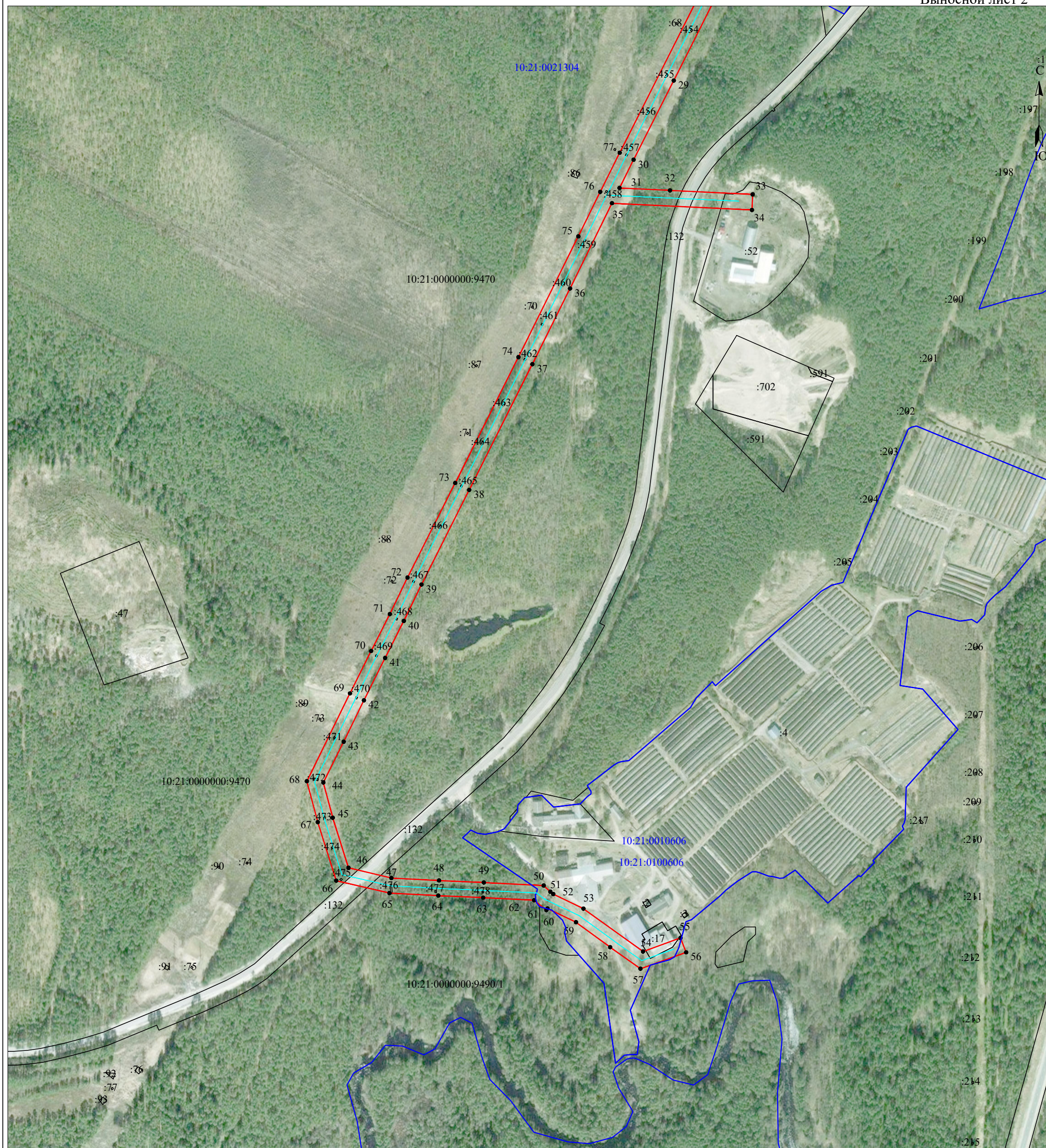

Масштаб 1:5 000

Условные обозначения:

- - проектные границы публичного сервитута;
- - объект электросетевого хозяйства "ВЛ-10 кВ Л-64-28 Пряжа-звероферма, ТП №№ 3220, 16, 16а, 319";
- :137 - границы и кадастровый номер участка сведения о котором содержатся в ЕГРН;
- 10:21:0010301 - номер и граница кадастрового квартала;
- 1 ● - обозначение и номер характерной точки проектных границ публичного сервитута.
- :137/1 - обозначение контура многоконтурного земельного участка, сведения о котором содержатся в ЕГРН



ООО "Центр оформления недвижимости"	
Кадастровый инженер:	Лысенко Е.Э.
	14.07.2021г.

**Каталог координат границ публичного сервитута
объекта электросетевого хозяйства: " ВЛ-10 кВ Л-64-28 Пряжа-звероферма, ТП №№ 3220, 16,
16а, 319"**

Площадь публичного сервитута: 81281 кв.м.		
Метод определения координат: Метод спутниковых геодезических измерений (определений)		
Система координат: МСК - 10, зона 1		
Средняя квадратичная погрешность определения координат характерных точек контура (Mt) = 0,10 м		
Обозначение характерных точек границ	Координаты, м	
	X	Y
1	2	3
1	332133.38	1483522.52
2	332134.75	1483543.95
3	332090.98	1483546.59
4	332077.31	1483591.56
5	332058.11	1483652.82
6	332042.05	1483706.97
7	331982.37	1483736.47
8	331857.07	1483799.03
9	331765.19	1483845.71
10	331820.09	1483880.09
11	331909.06	1483934.45
12	331914.37	1483932.11
13	331920.20	1483925.72
14	331930.62	1483935.22
15	331939.09	1483934.88
16	331940.79	1483931.31
17	331960.57	1483940.73
18	331951.00	1483960.83
19	331940.19	1483955.69
20	331910.00	1483957.56
21	331903.90	1483956.32
22	331809.60	1483897.12
23	331738.22	1483854.28
24	331622.64	1483790.87
25	331232.39	1483578.96
26	331118.62	1483517.56
27	330952.65	1483433.42
28	330900.20	1483407.57
29	330761.73	1483337.91
30	330653.02	1483282.75
31	330614.23	1483263.43
32	330610.95	1483332.75
33	330605.39	1483446.32
34	330584.02	1483445.21
35	330593.26	1483253.03
36	330476.24	1483195.40
37	330372.33	1483143.72
38	330199.60	1483056.96
39	330069.76	1482991.48
40	330019.63	1482967.20
41	329968.83	1482941.48
42	329910.72	1482912.49
43	329853.86	1482884.61
44	329797.91	1482856.74
45	329749.54	1482869.66
46	329681.00	1482891.09

47	329666.73	1482950.13
48	329663.34	1483015.59
49	329660.62	1483077.16
50	329656.43	1483159.26
51	329647.97	1483168.45
52	329644.74	1483172.48
53	329624.69	1483213.87
54	329565.88	1483295.72
55	329584.50	1483347.17
56	329564.65	1483354.84
57	329542.21	1483292.18
58	329571.84	1483250.53
59	329606.05	1483203.64
60	329624.81	1483164.55
61	329622.80	1483162.94
62	329636.28	1483146.14
63	329639.85	1483076.17
64	329642.56	1483014.59
65	329646.06	1482947.42
66	329663.18	1482874.43
67	329743.57	1482849.11
68	329799.64	1482834.12
69	329920.20	1482893.31
70	329978.44	1482922.36
71	330029.13	1482948.02
72	330079.26	1482972.30
73	330209.21	1483037.84
74	330381.91	1483124.58
75	330547.69	1483206.83
76	330608.82	1483236.83
77	330662.62	1483263.63
78	330909.73	1483388.41
79	330962.17	1483414.25
80	331016.78	1483441.53
81	331128.56	1483498.60
82	331478.34	1483687.93
83	331632.88	1483772.08
84	331743.47	1483832.74
85	331847.44	1483779.92
86	332024.67	1483691.69
87	332033.03	1483662.60
88	332019.86	1483664.51
89	332016.88	1483643.32
90	332039.67	1483640.12
91	332074.97	1483526.46
1	332133.38	1483522.52

Кадастровый инженер:		Лысенко Е.Э.	Дата: 14.07.2021г.
----------------------	--	--------------	--------------------

10:21:0021304:478 (входящий в состав единого землепользования 10:21:0000000:208), 10:21:0010502:2, 10:21:0000000:9523, 10:21:0010502:3, 10:21:0010502:1 (входящий в состав единого землепользования 10:21:0010000:1), 10:21:0010409:55(входящий в состав единого землепользования 10:21:0010000:1), 10:21:0010409:105, 10:21:0010406:46, 10:21:0010406:11, 10:21:0010406:7, 10:21:0010601:15, 10:21:0010601:16, 10:21:0010601:25, 10:21:0000000:9470, 10:21:0021304:132 (входящий в состав единого землепользования 10:21:0000000:71), 10:21:0021304:52, 10:21:0000000:9490, 10:21:0010606:4, 10:21:0010606:17.

Земли кадастровых кварталов: 10:21:0010502, 10:21:0021304, 10:21:0010406, 10:21:0010409, 10:21:0010601, 10:21:0021304.

Кадастровый инженер:		Лысенко Е.Э.	Дата: 14.07.2021г.
----------------------	--	--------------	--------------------