

**Схема расположения границ публичного сервитута  
объекта электросетевого хозяйства:  
"ВЛ-10 кВ Л-6п-14 Матросы-стадион, ТП №№ 3238,  
38, 240, 238, 3200, 3204",  
расположенного по адресу:  
Республика Карелия,  
Пряжинский муниципальный район**

**Утверждена**

(наименование документа об утверждении, включая

наименования органов государственной власти или

органов местного самоуправления, принявших

решение об утверждении схемы или подписавших  
соглашение о перераспределении земельных участков)

от \_\_\_\_\_

№ \_\_\_\_\_

Площадь испрашиваемого публичного сервитута  
44 325 кв.м.

Каталог координат: Приложение №1 на 3 листах

Система координат МСК-10, зона 1

Кадастровые номера земельных участков и номера кадастровых кварталов, в отношении которых  
испрашивается публичный сервитут приведены в приложении №2.

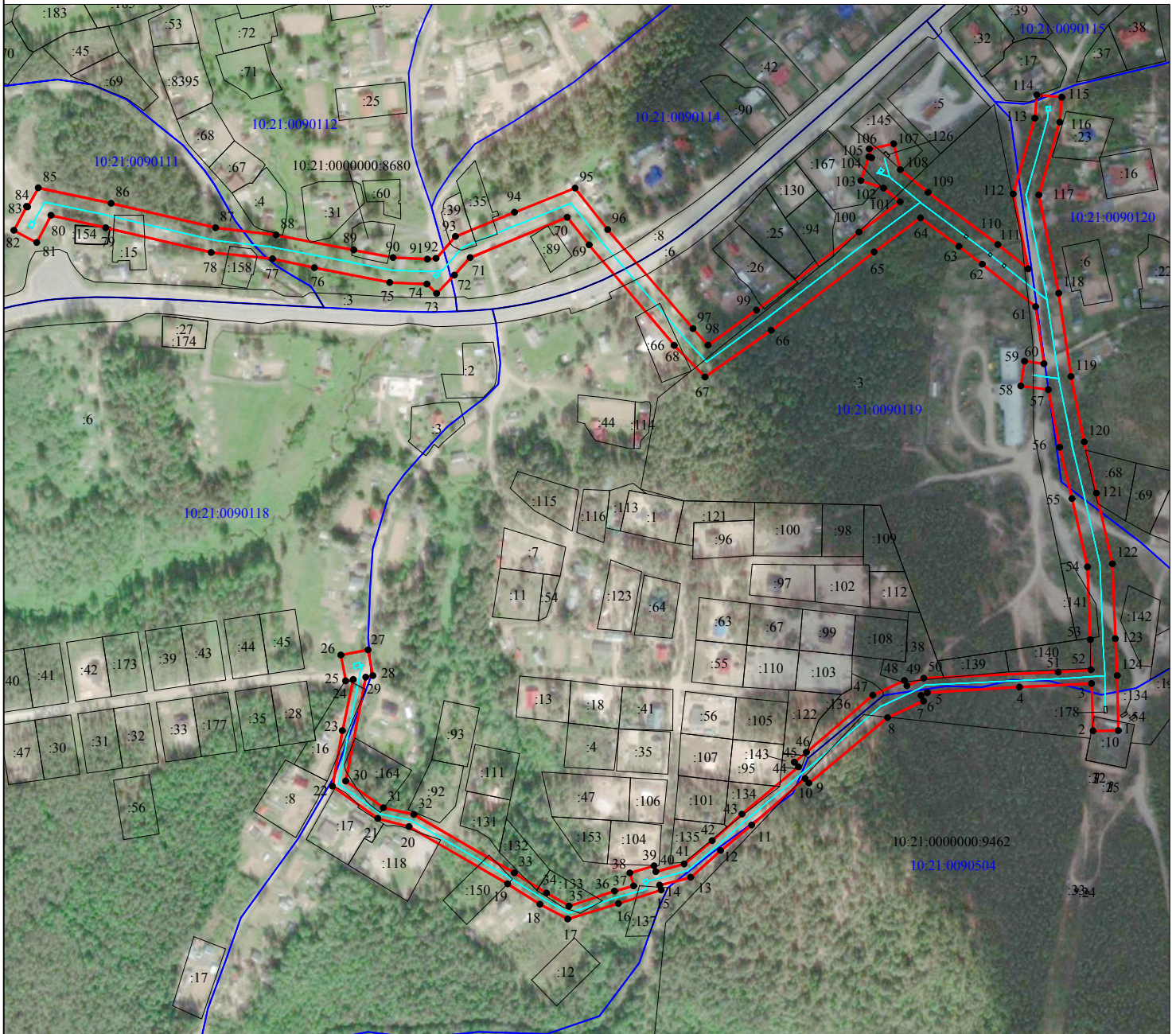

Масштаб 1:5000

Используемые условные знаки и обозначения:

- - обозначение объекта электросетевого хозяйства ;
- - проектные границы публичного сервитута;
- обозначение границы земельного участка сведения о котором содержится в ЕГРН;
- :555 - обозначение кадастрового номера земельного участка сведения о котором содержится в ЕГРН;
- :555(1) - обозначение контура многоконтурного земельного участка сведения о котором содержится в ЕГРН;
- 10:21:0090111 - обозначение границы и номера кадастрового квартала;
- 1 ● - обозначение и номер характерной точки проектных границ публичного сервитута.



ООО "Центр оформления недвижимости"

Кадастровый инженер:

Лысенко Е.Э.

21.07.2021г.

**Каталог координат границ публичного сервитута  
объекта электросетевого хозяйства: «ВЛ-10 кВ Л-6п-14 Матросы-стадион, ТП №№ 3238, 38, 240,  
238, 3200, 3204»**

<b>Площадь публичного сервитута: 44 325 кв.м.</b>		
<b>Метод определения координат: Метод спутниковых геодезических измерений (определений)</b>		
<b>Система координат: МСК - 10, зона 1</b>		
<b>Средняя квадратичная погрешность определения координат характерных точек контура (Mt) = 0,10 м</b>		
Обозначение характерных точек границ	Координаты, м	
	X	Y
1	2	3
1	342 022,60	1 493 854,98
2	342 022,28	1 493 834,06
3	342 061,68	1 493 832,83
4	342 058,80	1 493 772,84
5	342 054,18	1 493 696,33
6	342 051,74	1 493 691,05
7	342 047,20	1 493 693,15
8	342 033,32	1 493 663,18
9	341 978,91	1 493 597,93
10	341 982,68	1 493 594,65
11	341 943,98	1 493 550,13
12	341 922,87	1 493 524,48
13	341 900,59	1 493 499,69
14	341 894,19	1 493 473,89
15	341 890,08	1 493 475,09
16	341 878,87	1 493 439,56
17	341 866,06	1 493 397,45
18	341 878,22	1 493 374,31
19	341 895,10	1 493 347,40
20	341 942,76	1 493 265,54
21	341 949,46	1 493 239,59
22	341 976,33	1 493 201,74
23	342 022,54	1 493 210,13
24	342 065,05	1 493 219,11
25	342 063,86	1 493 212,92
26	342 085,40	1 493 208,78
27	342 089,74	1 493 231,38
28	342 068,19	1 493 235,51
29	342 067,07	1 493 229,64
30	341 980,76	1 493 212,77
31	341 958,43	1 493 244,23
32	341 952,90	1 493 269,60
33	341 904,34	1 493 353,01
34	341 887,54	1 493 379,79
35	341 876,88	1 493 398,51
36	341 889,20	1 493 436,40
37	341 893,58	1 493 452,23
38	341 904,36	1 493 449,10
39	341 910,20	1 493 469,24
40	341 905,42	1 493 470,63
41	341 911,73	1 493 494,11
42	341 931,06	1 493 517,44
43	341 953,18	1 493 542,12
44	341 992,48	1 493 589,09
45	341 996,32	1 493 585,88
46	342 004,52	1 493 595,68
47	342 052,04	1 493 650,94
48	342 064,26	1 493 677,26

49	342 059,73	1 493 679,36
50	342 066,17	1 493 693,24
51	342 071,29	1 493 805,09
52	342 073,06	1 493 832,43
53	342 098,17	1 493 831,74
54	342 158,51	1 493 829,42
55	342 215,24	1 493 816,58
56	342 258,03	1 493 806,26
57	342 305,86	1 493 796,73
58	342 309,13	1 493 774,03
59	342 329,69	1 493 777,11
60	342 327,37	1 493 793,18
61	342 374,85	1 493 786,22
62	342 410,13	1 493 742,10
63	342 425,05	1 493 722,47
64	342 448,71	1 493 690,51
65	342 420,26	1 493 652,06
66	342 355,26	1 493 566,52
67	342 316,50	1 493 511,50
68	342 342,78	1 493 485,98
69	342 426,33	1 493 415,08
70	342 449,20	1 493 397,07
71	342 415,72	1 493 316,24
72	342 401,20	1 493 303,18
73	342 385,87	1 493 288,47
74	342 393,61	1 493 280,42
75	342 395,05	1 493 249,45
76	342 407,34	1 493 186,77
77	342 414,69	1 493 151,99
78	342 419,96	1 493 101,10
79	342 440,50	1 493 013,33
80	342 450,85	1 492 967,93
81	342 428,09	1 492 956,02
82	342 438,28	1 492 936,98
83	342 458,15	1 492 947,62
84	342 457,76	1 492 948,34
85	342 473,64	1 492 957,43
86	342 460,79	1 493 017,92
87	342 440,50	1 493 104,59
88	342 434,47	1 493 155,06
89	342 422,00	1 493 219,58
90	342 415,72	1 493 252,09
91	342 414,42	1 493 280,67
92	342 415,03	1 493 287,99
93	342 433,19	1 493 304,00
94	342 453,36	1 493 353,20
95	342 473,42	1 493 403,45
96	342 439,02	1 493 430,54
97	342 356,67	1 493 501,47
98	342 342,92	1 493 514,07
99	342 372,01	1 493 554,18
100	342 436,89	1 493 639,57
101	342 462,08	1 493 673,62
102	342 473,37	1 493 659,92
103	342 479,62	1 493 641,07
104	342 499,40	1 493 647,51
105	342 498,58	1 493 650,00
106	342 505,95	1 493 648,06
107	342 510,32	1 493 668,32
108	342 488,79	1 493 673,92
109	342 469,82	1 493 696,94
110	342 426,55	1 493 754,87

111	342 406,47	1 493 780,02
112	342 468,62	1 493 767,61
113	342 531,50	1 493 785,63
114	342 550,82	1 493 787,23
115	342 549,09	1 493 808,05
116	342 528,18	1 493 806,31
117	342 467,73	1 493 788,97
118	342 386,07	1 493 805,45
119	342 316,88	1 493 815,74
120	342 262,51	1 493 826,58
121	342 219,97	1 493 836,84
122	342 161,20	1 493 850,13
123	342 098,99	1 493 852,52
124	342 068,34	1 493 854,17
1	342 022,60	1 493 854,98

Кадастровый инженер:	Лысенко Е.Э.	Дата: 21.07.2021г.
----------------------	--------------	--------------------



**Кадастровые номера земельных участков и номера кадастровых кварталов, в отношении которых испрашивается публичный сервитут объекта электросетевого хозяйства: «ВЛ-10 кВ Л-6п-14 Матросы-стадион, ТП №№ 3238, 38, 240, 238, 3200, 3204»:**

10:21:0000000:8680, 10:21:0000000:9462, 10:21:0090111:15, 10:21:0090111:154, 10:21:0090111:158, 10:21:0090112:31, 10:21:0090114:35, 10:21:0090114:39  
 10:21:0090114:8 (входящий в состав единого землепользования , 10:21:0090100:1), 10:21:0090115:17, 10:21:0090118:16, 10:21:0090119:118, 10:21:0090119:122, 10:21:0090119:126, 10:21:0090119:132, 10:21:0090119:133, 10:21:0090119:134, 10:21:0090119:136, 10:21:0090119:137, 10:21:0090119:138, 10:21:0090119:139, 10:21:0090119:140, 10:21:0090119:141, 10:21:0090119:143, 10:21:0090119:145, 10:21:0090119:150, 10:21:0090119:164, 10:21:0090119:167, 10:21:0090119:17, 10:21:0090119:26, 10:21:0090119:3, 10:21:0090119:6 (входящий в состав единого землепользования , 10:21:0090100:1), 10:21:0090119:66, 10:21:0090119:94, 10:21:0090119:95, 10:21:0090120:68, 10:21:0090504:10, 10:21:0090504:178.

Земли кадастровых кварталов: 10:21:0090102, 10:21:0090103, 10:21:0090105, 10:21:0090106, 10:21:0090108, 10:21:0090109, 10:21:0090110, 10:21:0090116, 10:21:0090117, 10:21:0090119, 10:21:0090120, 10:21:0090504.

Кадастровый инженер:	Лысенко Евгений Эммануилович	Лысенко Е.Э.	Дата: 21.07.2021г.

