

**Схема расположения границ публичного сервитута объекта электросетевого хозяйства:  
"ВЛ-10 кВ Л-6п-11 Матросы-Горка, ТП №№ 3205, 3203, 239, 237, 315, 3202",  
расположенного по адресу: Республика Карелия, Пряжинский муниципальный район**

**Утверждена**

(наименование документа об утверждении, включая

наименования органов государственной власти или

органов местного самоуправления, принявших

решение об утверждении схемы или подписавших  
соглашение о перераспределении земельных участков)

от \_\_\_\_\_ № \_\_\_\_\_

Площадь испрашиваемого публичного сервитута 66 472 кв.м.

Каталог координат: Приложение №1 на 3 листах

Система координат МСК-10, зона 1

Кадастровые номера земельных участков и номера кадастровых кварталов, в отношении которых испрашивается публичный сервитут приведены в приложении №2.

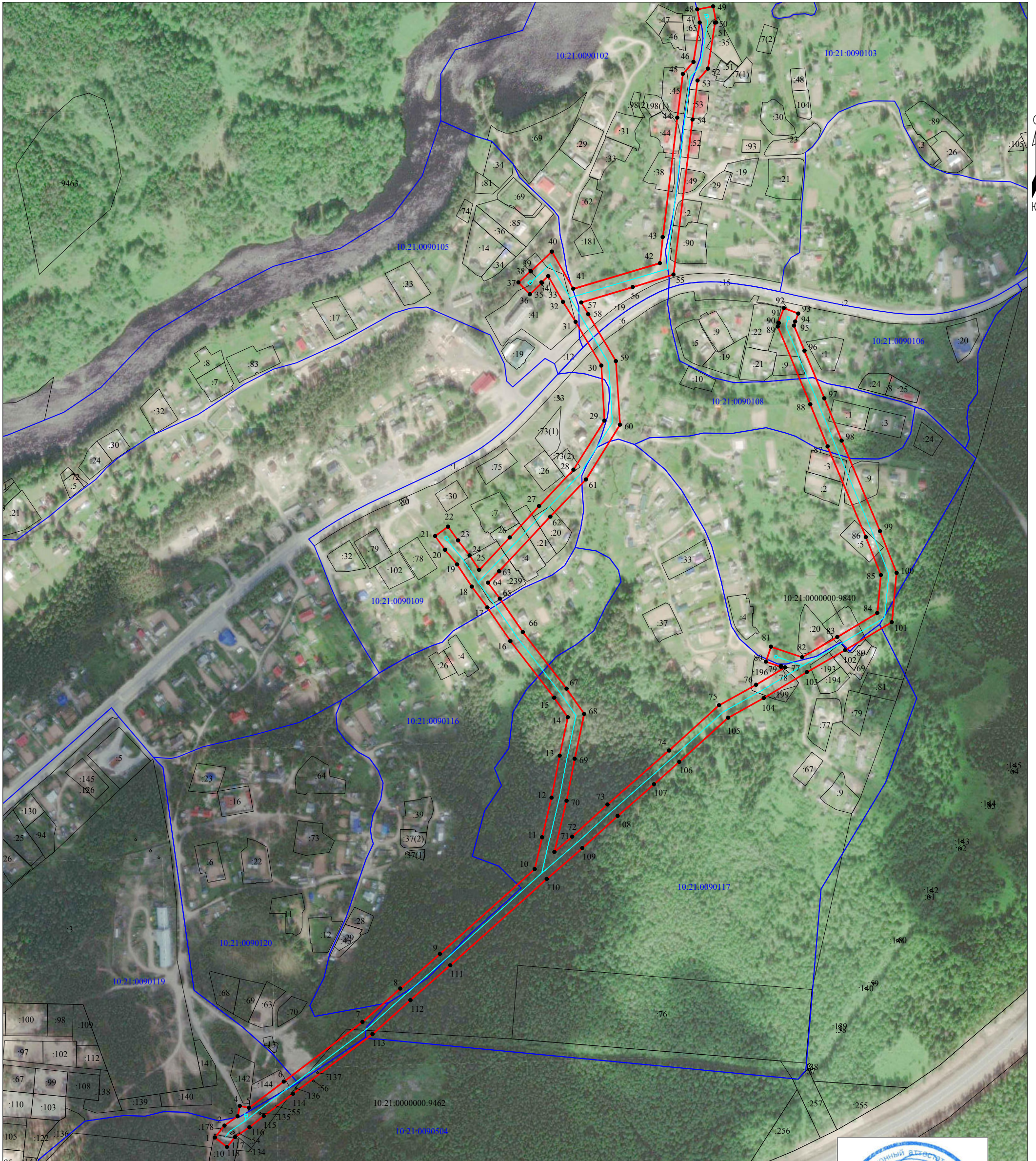

Масштаб 1:5000

Используемые условные знаки и обозначения:

- - обозначение объекта электросетевого хозяйства ;
- - проектные границы публичного сервитута;
- обозначение границы земельного участка сведения о котором содержится в ЕГРН;
- :555 - обозначение кадастрового номера земельного участка сведения о котором содержится в ЕГРН;
- :555(1) - обозначение контура многоконтурного земельного участка сведения о котором содержится в ЕГРН;
- 10:21:0090504 - обозначение границы и номера кадастрового квартала;
- - обозначение и номер характерной точки проектных границ публичного сервитута.

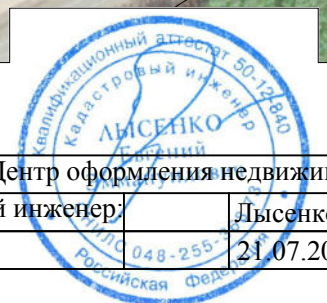

ООО "Центр оформления недвижимости"	
Кадастровый инженер:	Лысенко Е.Э.
	21.07.2021г.

**Каталог координат границ публичного сервитута  
объекта электросетевого хозяйства: «ВЛ-10 кВ Л-6п-11 Матросы-Горка, ТП №№ 3205, 3203, 239,  
237, 315, 3202»**

<b>Площадь публичного сервитута: 66 472 кв.м.</b>		
<b>Метод определения координат: Метод спутниковых геодезических измерений (определений)</b>		
<b>Система координат: МСК - 10, зона 1</b>		
<b>Средняя квадратичная погрешность определения координат характерных точек контура (Mt) = 0,10 м</b>		
Обозначение характерных точек границ	Координаты, м	
	X	Y
1	2	3
1	342 029,73	1 493 835,93
2	342 045,92	1 493 848,86
3	342 058,57	1 493 866,76
4	342 072,50	1 493 869,60
5	342 069,95	1 493 882,12
6	342 105,57	1 493 929,35
7	342 186,40	1 494 036,06
8	342 231,65	1 494 087,30
9	342 278,70	1 494 141,05
10	342 393,61	1 494 269,50
11	342 436,68	1 494 279,46
12	342 490,56	1 494 292,29
13	342 547,42	1 494 303,32
14	342 599,47	1 494 314,31
15	342 625,86	1 494 295,91
16	342 702,76	1 494 236,52
17	342 748,28	1 494 205,36
18	342 776,65	1 494 184,18
19	342 806,65	1 494 164,30
20	342 826,61	1 494 147,88
21	342 845,16	1 494 134,44
22	342 857,88	1 494 152,00
23	342 839,32	1 494 165,44
24	342 818,91	1 494 181,13
25	342 799,28	1 494 194,14
26	342 843,23	1 494 235,66
27	342 885,81	1 494 275,43
28	342 935,05	1 494 321,85
29	343 001,57	1 494 363,93
30	343 076,34	1 494 359,83
31	343 135,66	1 494 324,93
32	343 162,70	1 494 307,83
33	343 197,66	1 494 287,79
34	343 189,05	1 494 278,65
35	343 188,47	1 494 279,19
36	343 172,94	1 494 262,82
37	343 189,05	1 494 247,53
38	343 204,59	1 494 263,91
39	343 204,14	1 494 264,34
40	343 230,89	1 494 292,72
41	343 180,37	1 494 321,67
42	343 215,13	1 494 439,29
43	343 250,41	1 494 443,09
44	343 412,43	1 494 462,77
45	343 471,75	1 494 470,40
46	343 488,04	1 494 484,61
47	343 541,23	1 494 493,18
48	343 559,32	1 494 489,81

49	343 563,34	1 494 511,41
50	343 541,54	1 494 515,47
51	343 541,27	1 494 513,98
52	343 478,86	1 494 504,21
53	343 462,83	1 494 490,23
54	343 409,84	1 494 483,41
55	343 199,74	1 494 457,62
56	343 182,74	1 494 402,47
57	343 161,90	1 494 332,54
58	343 145,97	1 494 342,06
59	343 082,34	1 494 379,51
60	342 996,16	1 494 385,09
61	342 921,86	1 494 338,83
62	342 871,54	1 494 290,56
63	342 797,47	1 494 221,09
64	342 781,84	1 494 206,26
65	342 760,38	1 494 222,29
66	342 715,00	1 494 253,34
67	342 638,18	1 494 312,68
68	342 603,99	1 494 336,52
69	342 543,29	1 494 323,71
70	342 486,17	1 494 312,62
71	342 416,78	1 494 296,21
72	342 437,61	1 494 320,29
73	342 481,15	1 494 368,05
74	342 554,49	1 494 451,60
75	342 615,86	1 494 519,48
76	342 643,45	1 494 569,50
77	342 667,14	1 494 608,89
78	342 669,07	1 494 603,49
79	342 667,88	1 494 603,09
80	342 674,85	1 494 582,82
81	342 695,07	1 494 589,77
82	342 680,89	1 494 631,93
83	342 708,36	1 494 679,59
84	342 740,89	1 494 733,87
85	342 792,20	1 494 738,84
86	342 843,80	1 494 718,36
87	342 966,59	1 494 666,46
88	343 023,84	1 494 642,97
89	343 129,17	1 494 599,06
90	343 134,07	1 494 600,43
91	343 134,31	1 494 599,56
92	343 154,35	1 494 607,23
93	343 146,89	1 494 626,72
94	343 136,06	1 494 622,57
95	343 130,48	1 494 621,02
96	343 096,33	1 494 635,10
97	343 031,82	1 494 662,18
98	342 974,58	1 494 685,66
99	342 851,69	1 494 737,60
100	342 795,20	1 494 760,03
101	342 728,44	1 494 753,56
102	342 690,42	1 494 690,13
103	342 660,60	1 494 638,36
104	342 625,43	1 494 579,89
105	342 598,82	1 494 531,64
106	342 538,98	1 494 465,46
107	342 508,70	1 494 431,16
108	342 465,63	1 494 381,90
109	342 422,06	1 494 334,10
110	342 380,24	1 494 285,76

111	342 263,14	1 494 154,84
112	342 216,06	1 494 101,07
113	342 169,84	1 494 049,64
114	342 088,97	1 493 941,88
115	342 059,02	1 493 902,20
116	342 043,59	1 493 882,66
117	342 030,48	1 493 863,10
118	342 016,92	1 493 852,32
1	342 029,73	1 493 835,93

Кадастровый инженер:	Лысенко Е.Э.	Дата: 21.07.2021г.



**Кадастровые номера земельных участков и номера кадастровых кварталов, в отношении которых испрашивается публичный сервитут объекта электросетевого хозяйства: «ВЛ-10 кВ Л-бп-11 Матросы-Горка, ТП №№ 3205, 3203, 239, 237, 315, 3202»:**

10:21:0000000:9462, 10:21:0000000:9840,  
 10:21:0090102:19 (входящий в состав единого землепользования 10:21:0090100:1), 10:21:0090102:38,  
 10:21:0090102:44, 10:21:0090102:45, 10:21:0090102:65, 10:21:0090102:9, 10:21:0090103:2,  
 10:21:0090103:35, 10:21:0090103:49, 10:21:0090103:52, 10:21:0090103:53, 10:21:0090103:90,  
 10:21:0090105:41, 10:21:0090108:1  
 10:21:0090108:6 (входящий в состав единого землепользования 10:21:0090100:1), 10:21:0090109:20,  
 10:21:0090109:21, 10:21:0090109:239, 10:21:0090109:4, 10:21:0090109:73, 10:21:0090110:2,  
 10:21:0090110:20, 10:21:0090110:3, 10:21:0090110:5, 10:21:0090110:9, 10:21:0090117:193,  
 10:21:0090117:196, 10:21:0090117:199, 10:21:0090117:69, 10:21:0090117:80, 10:21:0090119:144,  
 10:21:0090504:10, 10:21:0090504:134 (входящий в состав единого землепользования 10:21:0000000:183),  
 10:21:0090504:135 (входящий в состав единого землепользования 10:21:0000000:183),  
 10:21:0090504:136 (входящий в состав единого землепользования 10:21:0000000:183),  
 10:21:0090504:137 (входящий в состав единого землепользования 10:21:0000000:183), 10:21:0090504:178,  
 10:21:0090504:54 (входящий в состав единого землепользования 10:21:0000000:180),  
 10:21:0090504:55 (входящий в состав единого землепользования 10:21:0000000:180).

Земли кадастровых кварталов: 10:21:0090102, 10:21:0090103, 10:21:0090105, 10:21:0090106,  
 10:21:0090108, 10:21:0090109, 10:21:0090110, 10:21:0090116, 10:21:0090117, 10:21:0090119,  
 10:21:0090120, 10:21:0090504.



Кадастровый инженер:	Лысенко Е.Э.	Дата: 21.07.2021г.